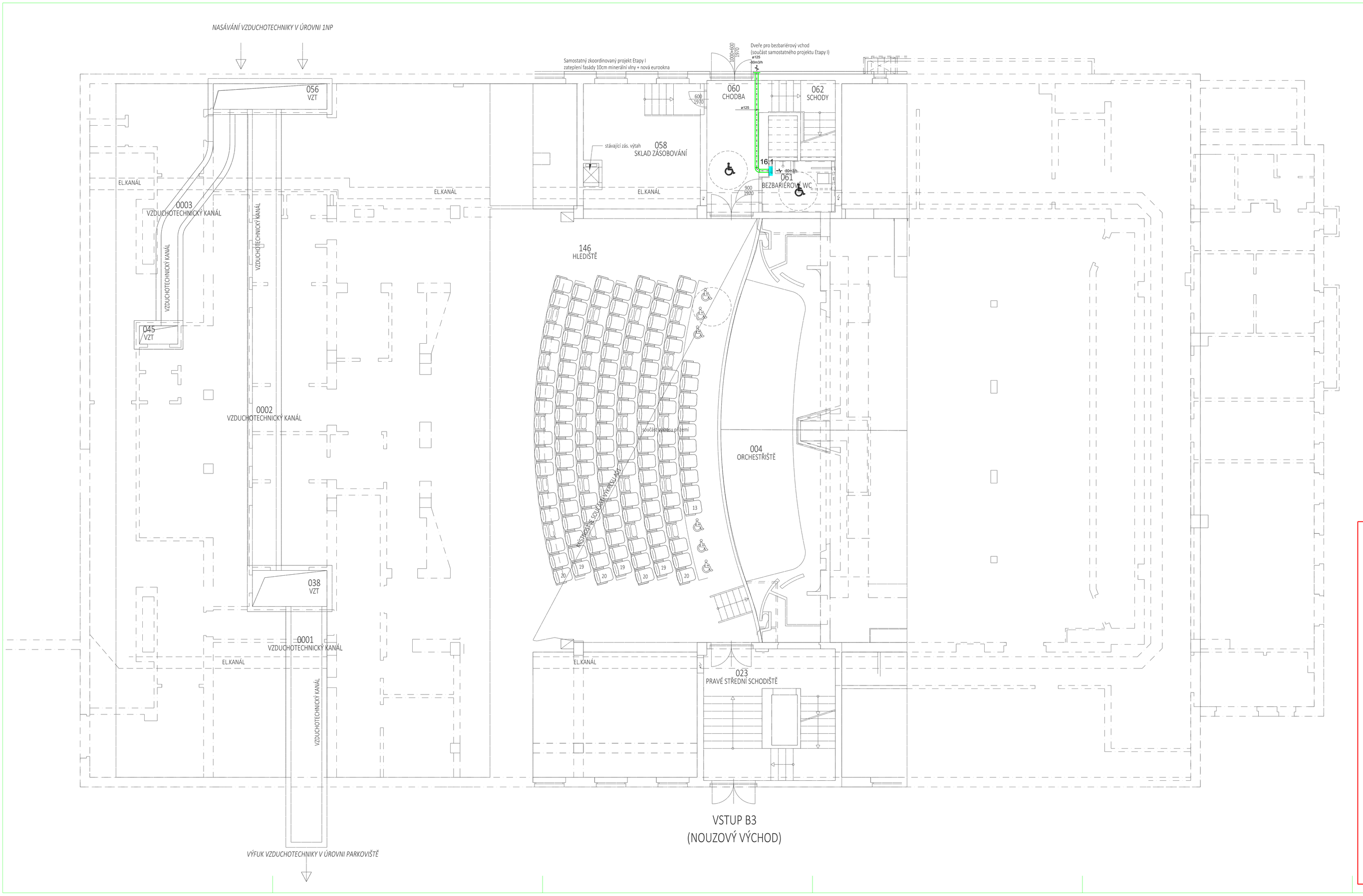

LEGENDA

16.1 AXIÁLNÍ VENTILÁTOR DO PODHLEDU SE ZPĚTNOU KLAPKOU
DECOR 200 ORZ
PRŮTOK 80m3/h
TLAK 30Pa
PŘÍKON 23W
NAPĚTÍ 230V
AKUSTICKÝ TLAK 3m 47 dB(A)
OVLÁDÁNÍ - OD ČIDLA POHYBU S DOBĚHEM

325x75 +250m3/h — PŘÍVODNÍ VÝUSTKA

325x75 -250m3/h — ODVODNÍ VÝUSTA

TLUMIČ HLUKU

TLUMIČ HLUKU DO HRANATÉHO POTRUBÍ

ZPĚTNÁ KLAPKA

RUČNÍ REGULAČNÍ KLAPKA

REGULÁTOR KONSTATNÍHO PRŮTOKU

UZAVÍRACÍ KLAPKA S EL. POHONEM
POHON 230V - OTEVŘENO- ZAVŘENO

POŽÁRNÍ KLAPKA S RUČNÍM A TEPLOTNÍM REŽIMEM

ODVODNÍ PEVNÉ POTRUBÍ

PŘÍVODNÍ PEVNÉ POTRUBÍ

POTRUBÍ KAPALINY
POTRUBÍ PLYNU
ROZVODY CHLADU

- ROZVODY CHLADU BUDOU PROVEDENY Z POTRUBÍ Cu
- ROZVODY BUDOU VEDENY POD STROPEM.
- ROZVODY BUDOU ZAIZOLOVÁNY NÁVLEKOVOU IZOLACÍ PROTI CHLADU.

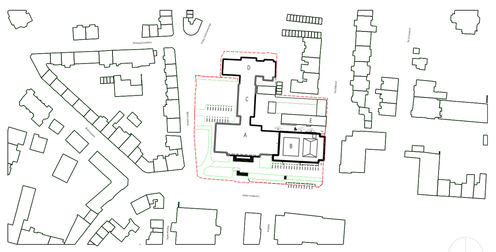

± 0,000 = 160,00 m.n.m. (BPV) = čistá podlaha přízemí v hlavním foyer (1.np)

SPRÁVNÍ PROJEKTANT	3+1 architekti	KONTAKT	3+1 architekti s.r.o. Slavíčkova 269/1 400 01 Ústí nad Labem www.3Sarchitekti.cz ČO: 076 188 91
SPRÁVEDNÍ	KSÚL Kulturní středisko — DŮM KULTURY NÁRODNÍ DŮM LETNÍ KINO	KONTAKT	Kulturní středisko města Ústí nad Labem, příspěvková organizace Velká Hradební 619/33, 400 01, Ústí nad Labem Č. 00673601 zastoupené ředitelem Ing. Janem Kusovičkou
SPRÁVEDNÍ	Ústí Ústí nad Labem	KONTAKT	Statutární město Ústí nad Labem Velká Hradební 2336/8 400 01 Ústí nad Labem ID DS: vdBhn2 IČ: 00081531 / DIČ: CZ00081531
PROJEKTANT ÚSTÍ DOKUMENTACE	3+1 architekti	KONTAKT	3+1 architekti s.r.o. Slavíčkova 269/1 400 01 Ústí nad Labem www.3Sarchitekti.cz ČO: 076 188 91
KLAMOVÁŘSKÝ PROJEKTY	Ing. arch. Jan Harcinák architekt, 3+1 architekti, s.r.o.	KONTAKT	V +420 723 660 203 e.f.harcinak@3sarchitekti.cz
ZODPOVĚDNÝ PROJEKTANT	Ing. DANIEL FLORIÁN autorizovaný technik ČKAT 0401332	KONTAKT	V +420 723 373 167 e.f.florian.projekce@gmail.com
VYPRACOVAL	ING. DANIEL FLORIÁN	KONTAKT	V +420 723 373 167 e.f.florian.projekce@gmail.com
STAVBA	DŮM KULTURY V ÚSTÍ NAD LABEM REVITALIZACE BUDOVY B	MÍSTO STAVBY	Velká Hradební 332/19 400 01 Ústí nad Labem - město parc. číslo: 2149/1 KÚ Ústí nad Labem (774871)
STUPEŇ DOKUMENTACE	DPS - Dokumentace pro realizaci stavby	ČÍSLO ZAKÁZKY	P210
ODBORNÁ ČÁST DOKUMENTACE	D.1.4. VZDUCHOTECHNIKA	DATUM VYTISKU	3/2024 - 2024
ODBORNÁ ČÁST DOKUMENTACE	PŮDORYS 2.PP	FORMÁT	1:54
		VEŘEJNO	1 : 50
		Č. VÝKRESU	01